Orman za odlaganje metalnih nosača sa alatom

991LMS.C2

Profili

Opis proizvoda

- Orman za smeštaj tacni sa 9 polica omogućava vidljiv i svrsishodan način skladištenja alata. Tacne leže pod uglom radi veće preglednosti i odgovaraju standardnim 3/3 SOS ulošcima za alat, za velikim brojem mesta za različite ručne alate.
- materijal: premium PLUS čelični lim
- zaključavanje vrata bravicom i pregibnim ključem
- vrata sa pleksiglasom za brz pregled sadržaja ormana
- vrata se otvaraju pod uglom od 180°
- nezaključana vrata pridržavaju magneti
- sadrži 9 polica, koje su postavljene pod uglom 20°, za bolji pregled alata u SOS ulošcima
- uz orman isporučuje se i 9 metalnih tacni za odlaganje i transport 3/3 SOS uložaka za alat
- polica sa prednjom ivicom za pridržavanje metalnog nosača sa alatom
- police su u osnovi postavljene na razmaku od 170mm
- police su ojačane
- bočne strane ormana su perforirane u gornjem delu i pogodne za odlaganje pribora
- dno ormana je izrađeno tako da su ormani pogodni za manipulaciju standardnim sredstvima kao što su viljuškari i ručni paletari
- osnovne dimenzije ormana: D 770 x Š 430 x V 2052mm
- obojeno ekološkom bojom, bez kadmijuma i olova

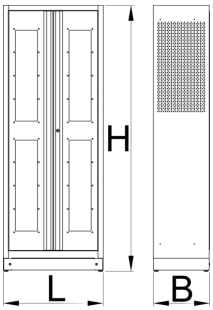

	L	B	H	
628542	770	430	2052	116000

* Fotografije proizvoda su simbolične. Sve dimenzije su u mm, a težina u gramima. Sve navedene dimenzije mogu odstupati u granicama tolerancija.

Upotreba (slike)

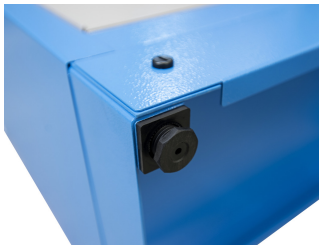

Dodatna oprema

Metalni nosač za prenos SOS uloška sa alatom, veličine 3/3

Rezervni delovi

Bravica sa ključevima

Povezani proizvodi

Orman za dokumentaciju

Orman za punjenje baterijskih aku-alata