Orman za dokumentaciju

991LMS.C1

Profili

Opis proizvoda

- Orman za dokumenta je idealno rešenje za sistematsko slaganje dokumentacije, koja je vidljiva kroz providna vrata. Odlikuju ga 4 podešavajuće police kao i mogućnost širokog otvaranja vrata. Unutrašnji zidovi su perforirani i njih mogu da se kače kukice i drugi pribor, kako bi prostor bio dodatno koristan.
- materijal: premium PLUS čelični lim
- zaključavanje vrata bravicom i pregibnim ključem
- vrata sa pleksiglasom za brz pregled sadržaja ormana
- vrata se otvaraju pod uglom od 180°
- nezaključana vrata pridržavaju magneti
- sa 4 police, koje se mogu postaviti na 9 pozicija radi podešavanje visine
- police su u osnovi postavljene na razmaku od 342 mm
- dno ormana služi kao peta, fiksna polica
- police su ojačane
- bočne strane ormana su perforirane u gornjem delu i pogodne za odlaganje pribora
- dno ormana je izrađeno tako da su ormani pogodni za manipulaciju standardnim sredstvima kao što su viljuškari i ručni paletari
- osnovne dimenzije ormana: D 770 x Š 430 x V 2052mm
- obojeno ekološkom bojom, bez kadmijuma i olova

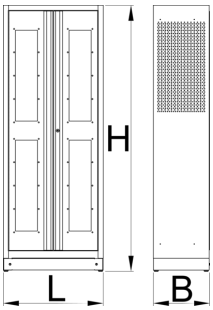

	L	B	H	
628541	770	430	2052	80000

* Fotografije proizvoda su simbolične. Sve dimenzije su u mm, a težina u gramima. Sve navedene dimenzije mogu odstupati u granicama tolerancija.

Upotreba (slike)

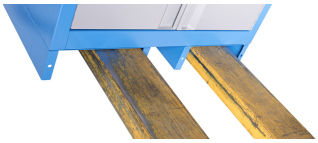

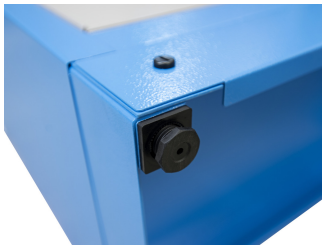

Rezervni delovi

Bravica sa ključevima

Povezani proizvodi

Orman za odlaganje metalnih nosača sa alatom

Orman za punjenje baterijskih aku-alata